Yverdon-les-Bains

Jeunesse et cohésion sociale
Organigramme

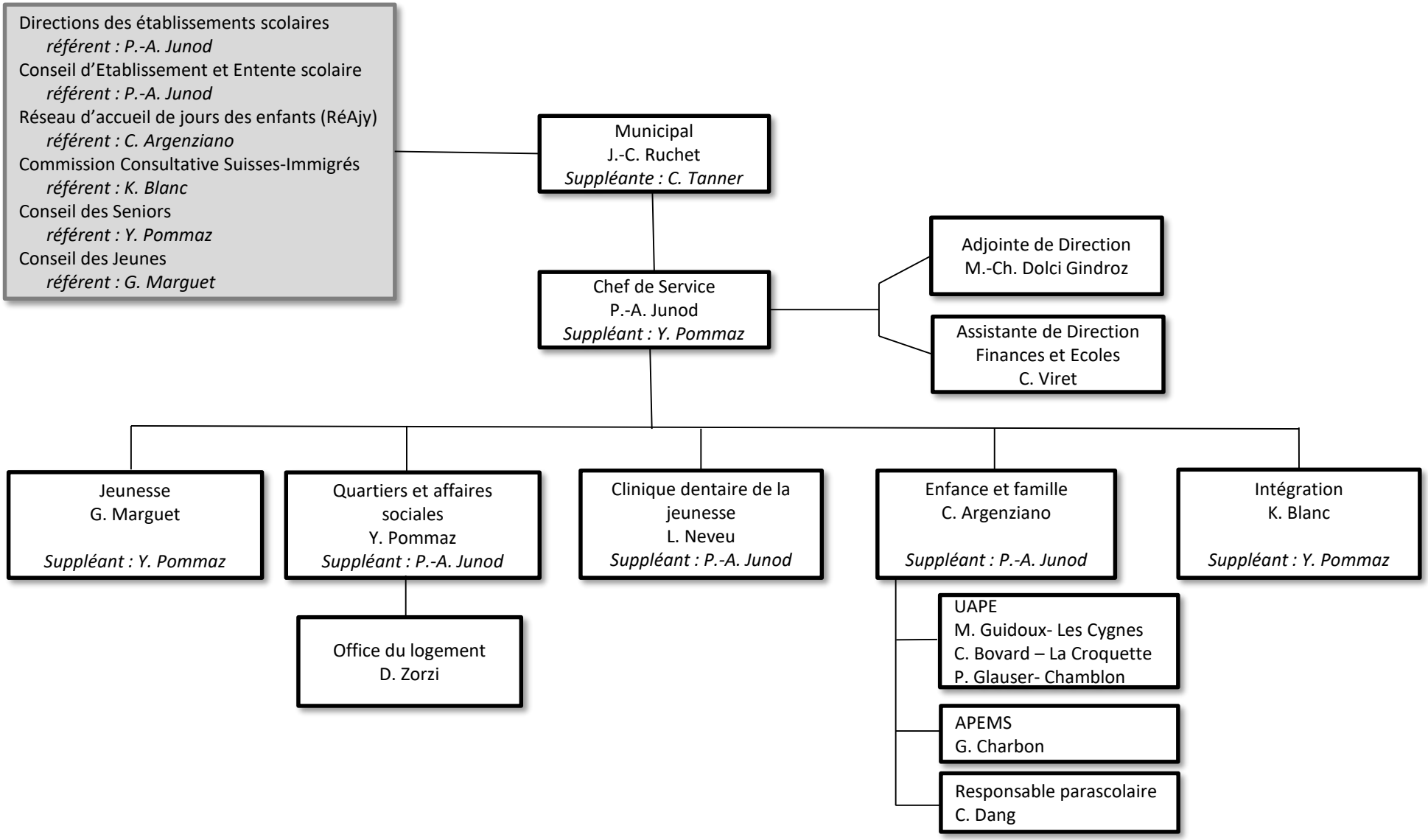

18 décembre 2019