

Commune d'Yverdon-les-Bains

PLAN DRESSE POUR ENQUETE PUBLIQUE

Propriétaire :	Parcelle :	Désignations RF :	Surfaces :
LOGACOP SOCIÉTÉ COOPÉRATIVE IMMOBILIÈRE	2520	Habitation n°ECA 7185a Garage souterrain n°ECA 7185b de 717 m² Accès, place privée Jardin	645 m² 0 m² 45 m² 2'754 m² <u>3'444 m²</u>

Plan RF N°41 (mensuration numérique)
Coord. moy.: 2'540'151 / 1'180'819

CN 1203 au 1:25'000
Alt. moy.: 435 m

Affectation réglementaire : zone résidentielle 1
PGA approuvé par l'autorité compétente le 17.06.2003
DSB : II

Lim. constr. selon art. 36 LRou

Protection des eaux : secteur ùB
Note du recensement architectural : bâtiments non recensés

La réalisation du projet n'implique pas une mise à jour du plan RF

Objet : Nouvelle station de base de téléphonie mobile pour le compte de
Salt Mobile SA "VD_0759A"

La propriétaire:

LOGACOP
Sté Coop. Immobilière
Rte du Châtelard 30B
Case postale 171
1018 Lausanne

[Signature]

LG+
INGÉNIEURS GÉOMÈTRES BREVETÉS

LEHMANN GÉOMÈTRE SA
Av. du Temple 19c · CP 1
1000 Lausanne 12
T +41 21 653 40 59
info@lg-plus.ch
www.lg-plus.ch

Lausanne, le 10 juin 2025

[Signature]
Eduardo RODRIGUES
Ingénieur géomètre breveté



N° dossier: 6248-91

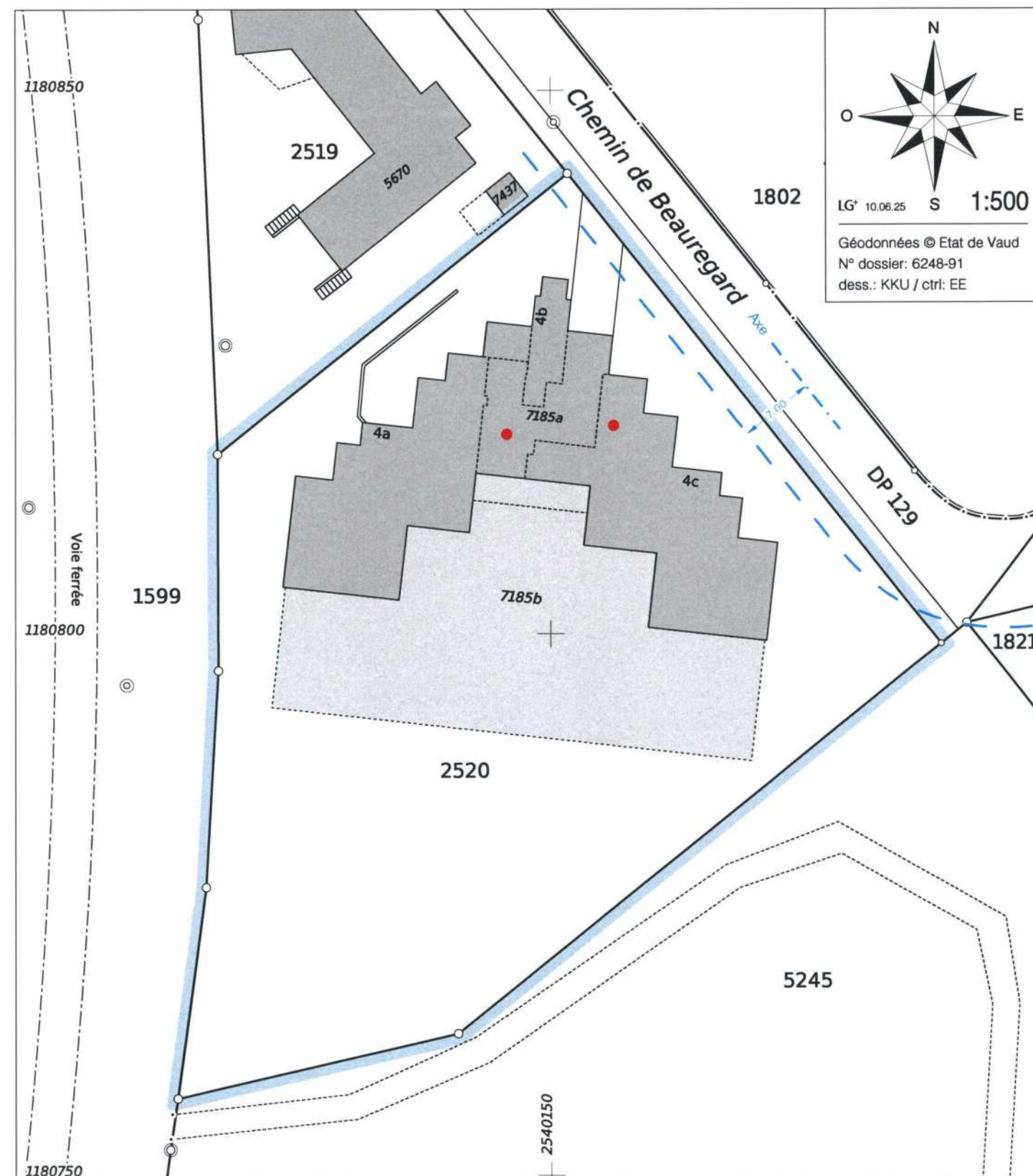

Légende :
● Antenne
■ Parcelle concernée

Propriétaires voisins :
P.2519: FONDATION JEUNESSE ET FAMILLES
P.5245: ETAT DE VAUD

Servitude concernée par le projet :
Aucune

Mention :
Aucune